

La gestora de la planta de purines de Almazán invertirá 754.000 euros

● La Diputación publica las bases de los Planes Provinciales 2011-2012

T. C. / Soria

El Pleno de la Diputación dio ayer luz verde a la adjudicación de la gestión de la planta de purines de Almazán, un centro innovador que además producirá electricidad mediante biogás a través de sus instalaciones. Ayer se supo además que la concesionaria invertirá 754.000 euros en mejoras para el centro, además de satisfacer un canon anual a la institución provincial.

Finalmente, la oferta ganadora se correspondió con la Unión temporal de Empresas (UTE) Actividad de Gestión de Energías y Nuevos Muladares, ubicada en Segovia. La inversión tendrá que hacerse efectiva en los cuatro primeros meses tras la firma del convenio, por lo que, si todo transcurre de forma normal, estarán aplicadas antes de fin de año.

Las empresas deberán aportar un canon anual de 30.001 euros a la Diputación. La concesión es por un plazo de 30 años, si bien se puede prorrogar de forma bienal hasta las cuatro décadas.

La planta se dedicará al tratamiento de purines, evitando en la medida de lo posible su impacto sobre el medio ambiente y empleándolos para darles un nuevo uso. De esta forma, en un proceso de fermentación, se generará biogás capaz de mover los generadores. La autorización administrativa les permite producir hasta 250 kilovatios hora.

Solicitud telemática

Por otro lado, el Pleno también dio luz verde de forma unánime a las bases que regirán la convocatoria de los Planes Provinciales en 2011 y 2012. Entre las novedades figura que los ayuntamientos de la

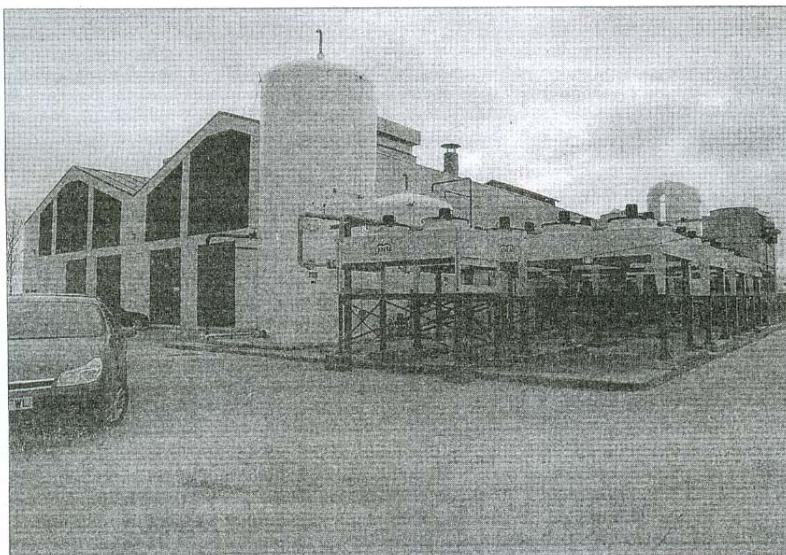

Planta de tratamiento de purines de Almazán. / FERNANDO SANTIAGO

provincia ya sólo pueden solicitar estas ayudas de forma telemática, a través de la página de la Diputación. Desde ahora ya no se podrá utilizar el registro.

Los interesados pueden remitir sus propuestas antes del 30 de septiembre de este año acompañadas de la documentación complementaria. Como en anteriores convocatorias, las subvenciones se pueden destinar a mejoras en la red de aguas, cementerios, alumbrado, pavimentaciones, accesos, reparaciones de casas consistoriales, centros socioculturales, instalaciones deportivas, rehabilitaciones de edi-

ficios municipales para viviendas de alquiler, polígonos industriales, obras y equipamientos y proyectos de desarrollo local y urbano.

Las aportaciones municipales oscilan entre el 23% del presupuesto en el caso de las redes de aguas o los polígonos y el 50% en edificios públicos, obras y equipamientos. Los proyectos deben estar adjudicados e iniciados antes del 1 de octubre del año en que comiencen y se han de justificar antes del 1 de diciembre del año siguiente. En caso contrario, se penalizará.

En el ejercicio en curso, que se rige por las bases publicadas en

2008, las inversiones totales dentro de los Planes Provinciales alcanzan los 11.533.812 euros.

Las bases, no obstante, deben publicarse en el Boletín Oficial de la Provincia (BOP) para que tengan validez administrativa. La última vez que se remodelaron, en 2008, aparecieron publicadas el 23 de julio y se prevé que en esta ocasión la fecha no difiera en exceso. También se elaborará un plan de remanentes con el dinero ahorrado a través de las ofertas de las empresas que dará una segunda oportunidad a proyectos que inicialmente no se hayan acometido.

>MEDIO AMBIENTE

La pista de evacuación de la Laguna abre al tráfico

Soria

La Junta, el Ayuntamiento de Soria y la Mancomunidad de los 150 Pueblos abren al tráfico de vehículos de la pista de evacuación de la Cabaña a partir de hoy sábado para acceder a la Laguna Negra. La medida está motivada por la alta afluencia de visitantes que se prevé para estos días.

Con la puesta en funcionamiento de la misma, el acceso a la Laguna se realizará únicamente a través de la pista de evacuación, por la localidad de Santa Inés, mientras que el descenso se efectuará por la pista tradicional. Inicialmente, este sistema de acceso a la Laguna Negra funcionará hasta finales de septiembre.

Con esta medida se evitará el cruce de vehículos en las pistas de acceso y, junto al servicio de acceso en autobús público a la Laguna, disminuirá la probabilidad de accidentes y se evitarán riesgos para las personas y daños a los valores naturales del espacio natural. El servicio de autobús funcionará de 10.00 a 14.00 horas y de 15.00 a 21.00 horas. Se ha previsto que haya servicios cada 15 minutos.

>MURO

Arranca el plazo de inscripción para unirse a la Numantóbriga

T. C. / Soria

La Asociación de Amigos de Muro y los ayuntamientos de Soria y Ólvega acaban de abrir el plazo de inscripción para sumarse a la Numantóbriga 2010, la iniciativa cultural y senderista que recupera el uso del Iler XXVII de Antonino con recreaciones romanas.

La inscripción para la cita, que se desarrollará los días 7 y 8 de agosto, se puede realizar a través de la web www.numantobriga.es. Para ello hay que rellenar un pequeño cuestionario y realizar el pago de la actividad en cualquier oficina de Caja Rural de Soria. Para quienes se apuntan antes del 27 de julio la cuota es de 20 euros, mientras que para quienes lo hagan del 28 de julio al 4 de agosto será de 25 euros.

En esta edición se recorrerá el Camino del Agua Soriano y el Camino de Santiago Soriano, de Garray a Muro. Además tendrá lugar la cuarta edición del rally fotográfico, una fiesta romana en Calderuela y la segunda edición de la gymkhana cultural por las localidades que atraviesa esta marcha.

PP y PSOE se enzarzan por las formas de la moción a favor de las diputaciones

Núñez duda de los criterios para adjudicar la publicidad a las televisiones

T. C. / Soria

PP y PSOE se enzarzaron ayer en un debate en torno a la moción presentada por el portavoz 'popular', Antonio Pardo, en la que exigía la defensa de las diputaciones provinciales, después de las palabras del ministro de Fomento, José Blanco, quien cuestionó su utilidad actual.

La polémica se suscitó en torno a las formas en las que se expresaba el preámbulo de la moción y no en cuanto a la necesidad actual de una Diputación en Soria, extremo en el que todos -incluido el diputado de Ides, Pedro Frías- coincidieron. Sin embargo, a juicio del portavoz socialista, Ángel Núñez, acusó a Pardo de «crear falacias, gigantes, problemas tremendos. Para ustedes es mejor ponerse en

contra de algo que a favor de algo». A su juicio, la Constitución no hace referencia a las diputaciones y por tanto basar su defensa en la Carta Magna era «crear un problema para alarmar a la gente».

«En la moción», prosiguió Núñez, «se mezclan cosas indiscutibles con cosas y conclusiones falsas». Acto seguido desgranó párrafo a párrafo sus críticas hacia la propuesta de los 'populares'.

Por su parte Pardo argumentó la «necesidad» de que la institución provincial soriana salga «en defensa de las diputaciones». En sus palabras, la postura de Blanco es «echar la culpa a otros. Del déficit público, un 70% corresponde al Estado, un 25% a las Comunidades Autónomas y sólo un 5% a las ins-

tituciones locales». Ante el «alegado desproporcionado» de Núñez, señaló que «no estamos intentando crear un problema o asustar a la gente, ya están asustados por la situación económica». No obstante el portavoz del PSOE recordó que la primera voz que cuestionó la supervivencia de las diputaciones fue la del presidente de Nuevas Generaciones del PP en el pasado mes de mayo.

Frías, por su parte, votó a favor ante la «razonable» defensa de las diputaciones, que a su juicio son «el Estado de los ayuntamientos». Finalmente la moción salió adelante con 14 votos a favor (PP e Ides) y ocho en contra (PSOE).

Otro punto con polémica llegó con el ruego de Núñez de una me-

gestión del dinero para publicidad. A su juicio, los 24.360 euros gastados el pasado año en Interconomía eran desproporcionados si se comparaban las audiencias y los gastos promocionales en TVE o en Telemadrid. El portavoz socialista llegó incluso a aseverar que «usfédes se saltan todo eso (criterios como cuota de pantalla o buscar programas sin polémica) para alimentar a los suyos».

Pardo señaló que la actuación obedece primero a la buena audiencia de 'El gato al agua' y sobre todo a cuestiones económicas, dado que era una forma barata de alcanzar cobertura nacional, algo que con Telemadrid o con las conexiones regionales de TVE ocurre y costaría más.